

Hospital Universitario
Puerta del Mar

Hospital
San Carlos

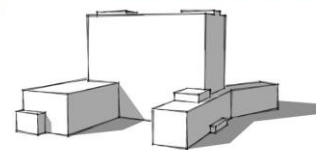
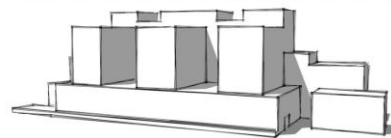

Proyecto Contigo

Justificación:

- Envejecimiento poblacional
- Descenso natalidad
- Nuevos estilos de vida
- Dispersión geográfica familiar
- Red de apoyo limitada
- Plan de Humanización SSPA



Unidad de apoyo, gestión y servicios

Complejo hospitalario Puerta del Mar- San Carlos



**Justificación. El texto sin contexto
es solo un pretexto.**

Manuela 77.

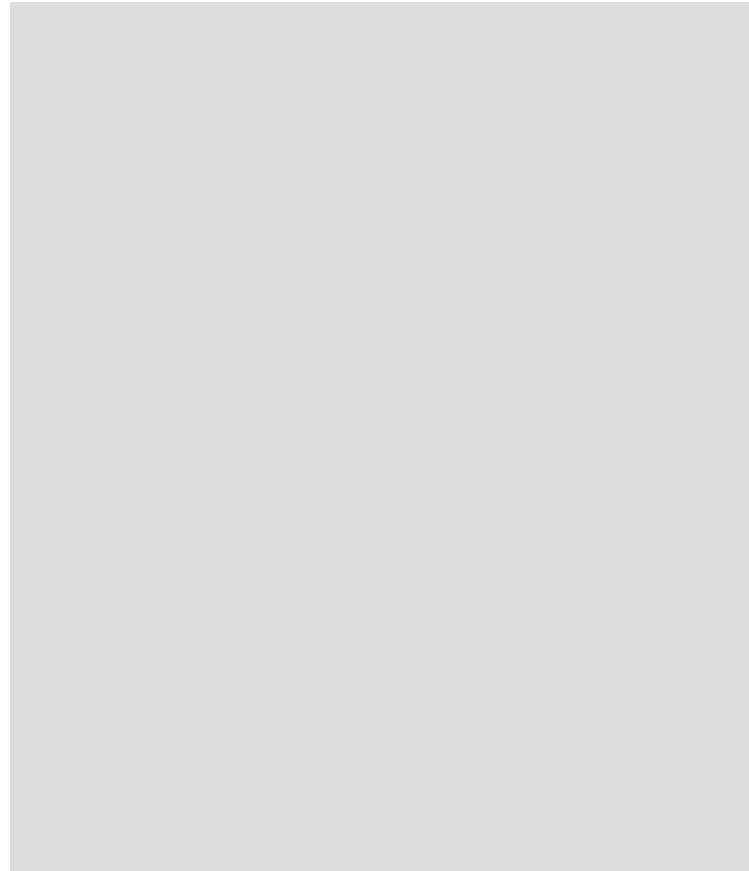

Hospital Universitario
Puerta del Mar

Hospital
San Carlos

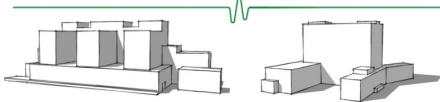

**Justificación. El texto sin contexto
es solo un pretexto.**

Ramón 47.

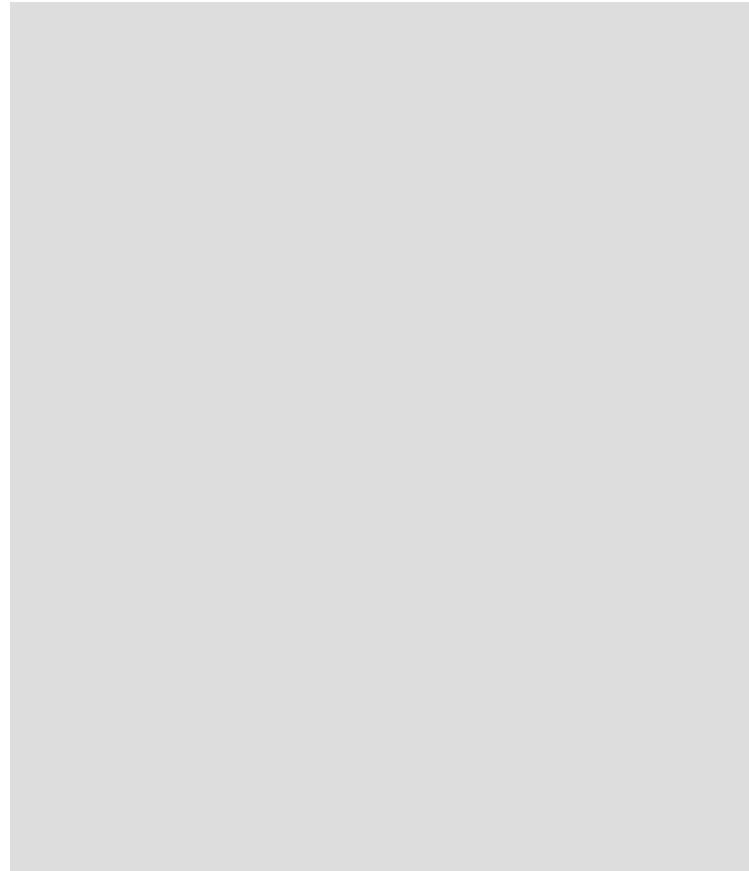

Hospital Universitario
Puerta del Mar

Hospital
San Carlos

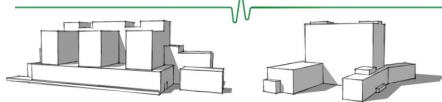

**Justificación. El texto sin contexto
es solo un pretexto.**

Santiago 81.

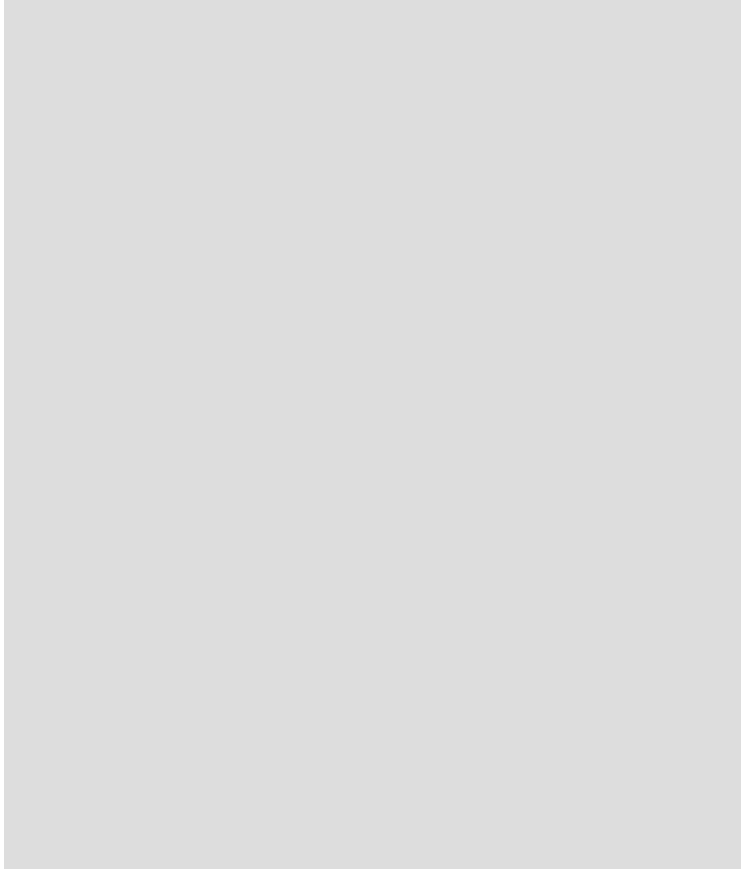

Hospital Universitario
Puerta del Mar

Hospital
San Carlos

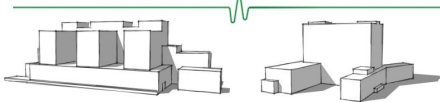

Destinatarios

- Pacientes con ingreso hospitalario no inferior a cinco días sin red de apoyo familiar.
- Familiares cuidadores que requieran respiro. (siempre que el paciente esté de acuerdo).



Hospital Universitario
Puerta del Mar

Hospital
San Carlos

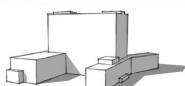
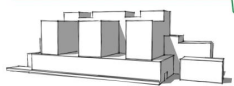

Objetivos:

- Acompañar durante el proceso de ingreso hospitalario.
- Promocionar un estado de ánimo positivo durante la estancia en el centro hospitalario.
- Garantizar una interacción social de calidad.
- Facilitar un respiro familiar puntual a cuidadores.
- Contribuir a mejorar la experiencia del paciente durante su ingreso.



Hospital Universitario
Puerta del Mar

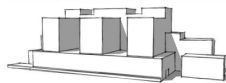

Hospital
San Carlos

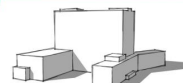

Metodología.

- Captación del voluntariado. (estudiantes, profesionales y voluntarios).
- Taller formativo en habilidades sociales, protección de datos de carácter personal y compromiso de confidencialidad.
- Difusión del proyecto a unidades de hospitalización.
- Demanda del servicio.
- Plan individualizado del acompañamiento atendiendo a intereses del paciente: actividades a realizar, temporalización del acompañamiento , asignación de acompañante.
- Evaluación final y cuestionario de satisfacción.

Recursos necesarios.

- Recursos espaciales: habitación, salas, entorno hospitalario.
- Recursos materiales: cartelería, tarjeta identificativa del acompañante.
- Recursos humanos: Personal de las unidades que detecten pacientes que puedan beneficiarse del proyecto, profesionales responsables del proyecto y voluntarios.



Temporalización:

Octubre de 2025:

- Acuerdo de colaboración con Delegación de Educación. Ciclos formativos de formación profesional dual. Familia profesional de servicios socioculturales a la comunidad (Atención a personas en situación de dependencia e Integración Social).
- Acuerdo de colaboración con Cruz Roja Española (voluntarios asimilados).

Noviembre de 2025: difusión del proyecto a las UGC.

Diciembre de 2025: sesiones formativas.

Enero 2026: Puesta en marcha.

Enero- Diciembre 2026: ejecución, evaluación de proceso mensual y seguimiento por comisión de Humanización.

Diciembre 2026: evaluación final primera fase y memoria anual.

Cuidar a los demás es una expresión completa de lo que significa ser humano

